

- Юрлинку Е. В.  
- Печникова Т. И.  
...  
ФЕДЕРАЛЬНАЯ СЛУЖБА ПО НАДЗОРУ В СФЕРЕ ЗАЩИТЫ ПРАВ ПОТРЕБИТЕЛЕЙ И БЛАГОПОЛУЧИЯ ЧЕЛОВЕКА  
Управление Федеральной службы по надзору в сфере защиты прав потребителей и благополучия человека по Томской области

- Юрлинку Е. В.  
- Печникова Т. И.  
- Ткаченко Е. П.  
...  
29.04.20  
Мас

Фрунзе пр., д. 103а, г. Томск, 634021  
тел/факс 26-03-90 E-mail: [ufs@70.rospotrebnadzor.ru](mailto:ufs@70.rospotrebnadzor.ru) [www.70.rospotrebnadzor.ru](http://www.70.rospotrebnadzor.ru)  
ОКПО 73732981 ОГРН 1057000120100 ИНН/КПП 7017113608 / 701701001

№ 70-00-07/05-548-2020  
На № \_\_\_\_\_ от \_\_\_\_\_

Главам муниципальных образований  
Томской области

Об анонсе «горячей линии» по профилактике клещевого энцефалита

Информируем Вас о том, что в период с 1 по 15 мая 2020 года в Управлении Роспотребнадзора по Томской области будет работать «горячая линия» по вопросам профилактики клещевого энцефалита.

В режиме рабочего времени можно получить консультации специалистов и задать интересующие вопросы на соответствующую тематику (эпидемиологическая ситуация, меры профилактики, вакцинация против энцефалита, противоклещевые обработки и др.) по следующим телефонам:

- в праздничные дни: 1 мая – (3822) 55-06-24; 2 мая – (3822) 52-13-47; 3 мая - (3822) 44-67-32; 4 мая - (3822) 26-55-45; 5 мая - (3822) 44-56-79; 9 мая - (3822) 24-90-60; 10 мая - (3822) 52-13-47; 11 мая - (3822) 24-97-18;

- в рабочие дни - 8-800-350-44-55, (3822) 44-67-34, (3822) 24-97-18 и (3822) 51-05-29 (ФБУЗ «Центр гигиены и эпидемиологии по Томской области»), а также Вас проконсультируют по телефону единого консультационного центра Управления Роспотребнадзора: 8-800-555-49-43 (звонок бесплатный, работающий в круглосуточном режиме, на русском и английском языках).

В этой связи просим Вашего содействия в размещении анонса о работе «горячей» телефонной линии по вопросам профилактики клещевого энцефалита, действующей в Управлении Роспотребнадзора по Томской области в период с 1 по 15 мая 2020 года и памятки по профилактике клещевого энцефалита на своих официальных сайтах (прилагается).

Одновременно предлагаем направить информацию о количестве размещенных анонсов о проведении «горячей линии» и памяток по профилактике клещевого энцефалита на своих сайтах и сайтах подведомственных организаций в Управление Роспотребнадзора по Томской области в срок до 14 мая 2020 на e-mail: [Kolbysheva\\_vk@70.rospotrebnadzor.ru](mailto:Kolbysheva_vk@70.rospotrebnadzor.ru).

Приложение: на 4 л. в 1 экз.

Руководитель

О.Л. Пичугина

Апет Е.И.  
44-67-34

Администрация Кожевниковского района

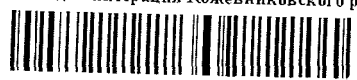

№03-08-1533/20-0  
от 29.04.20

## Напоминаем жителям Томской области!!!

Для предотвращения присасывания клещей соблюдайте меры профилактики:

- одежда должна быть с длинными рукавами, всегда заправляйте одежду в штаны, штаны заправляйте в носки или высокую обувь, обязательно надевайте головной убор;
- пользуйтесь репеллентными средствами акарицидного действия;
- проводите частые само- и взаимоосмотры (одежда, тело и волосы);
- нельзя садиться или ложиться на траву;
- стоянки и ночевки в лесу устраивать на участках, лишенных травяной растительности;
- не заносить в помещение свежесорванные растения, верхнюю одежду и другие предметы, на которых могут оказаться клещи;
- осматривать собак и других животных для обнаружения и удаления с них клещей.

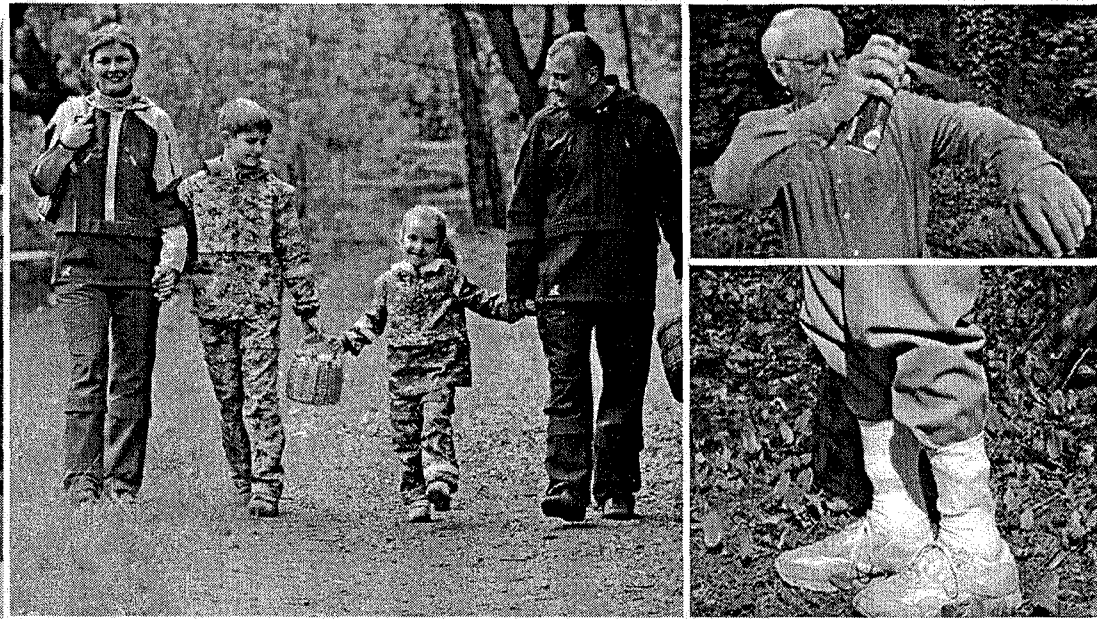

Сезон нападения клещей начинается в апреле и заканчивается в октябре. Наиболее активны клещи в начале лета. Пик их численности и активности приходится на май-июнь.

## Признаки заболевания

Первые признаки заболевания клещевыми инфекциями во многом схожи и могут проявиться через 1–40 и более дней. Если у Вас появились симптомы: высокая температура от 37.5 до 39.0 °С, слабость, головная боль и головокружение, тошнота, то нужно незамедлительно обратиться за медицинской помощью. Чем раньше поставлен диагноз и назначено эффективное лечение, тем больше вероятность успеха в полном выздоровлении без перехода заболевания в хроническую форму и развития последующей инвалидности.

## Симптомы клещевого энцефалита



Головная боль



Тошнота



Слабость



Боль в суставах

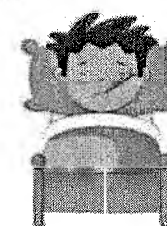

Высокая температура

**ТОЛЬКО СОБЛЮЖДЕНИЕ МЕР ЛИЧНОЙ  
ГИГИЕНЫ,  
ВОВРЕМЯ СДЕЛАННАЯ ПРИВИВКА ПРЕДОХРАНЯТ ВАС  
ОТ ЗАБОЛЕВАНИЯ!**

# Если укусил клещ

## 1. Срочно извлечь клеща

- обратитесь за помощью и консультацией в медицинскую организацию;
- если нет возможности обратиться за медицинской помощью, удалите клеща самостоятельно:



Нитка



Выкручиватель



Пинцет

- ранку обработать дезинфицирующим средством.

### При удалении клеща нельзя:



Касаться клеща незащищенными руками



Сдавливать клеща



Мазать мазями, масляными растворами, бензином и т.п.

## 1. Сдать на исследование клеща и кровь

- клеща сдают на исследование сразу после укуса;
- если клещ не подлежит исследованию, сдать кровь не ранее 24 часов после присасывания.

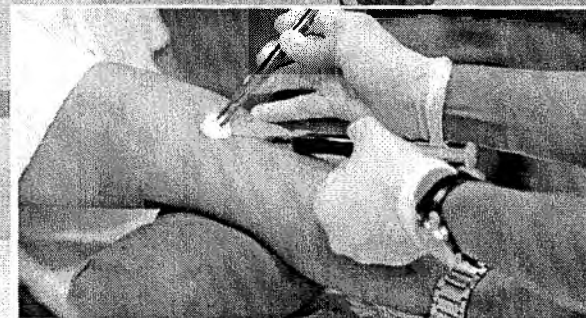

## 1. Профилактика

При получении положительного результата исследования клеща или крови на вирус, будет введен противоклещевой иммуноглобулин.

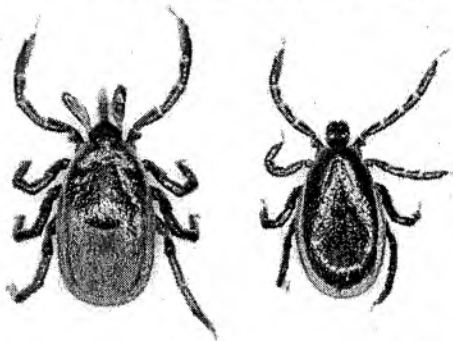

Таежный клещ

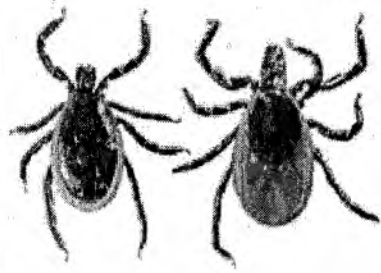

Клещ Павловский

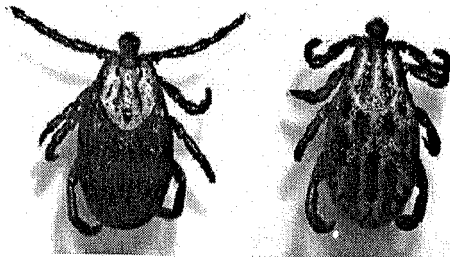

Луговой клещ

